

N

N

HAUKELID

25 / 58

ELSTERSGT. 2

6. 6. 1958

NV: A3 II



OVERFØRT TIL KARTPLATE

DATO: mai 76

SIGN: J. J. Leide

HEIMDAL HURTIGHEFTE
A 4

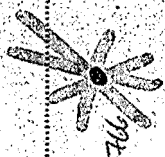

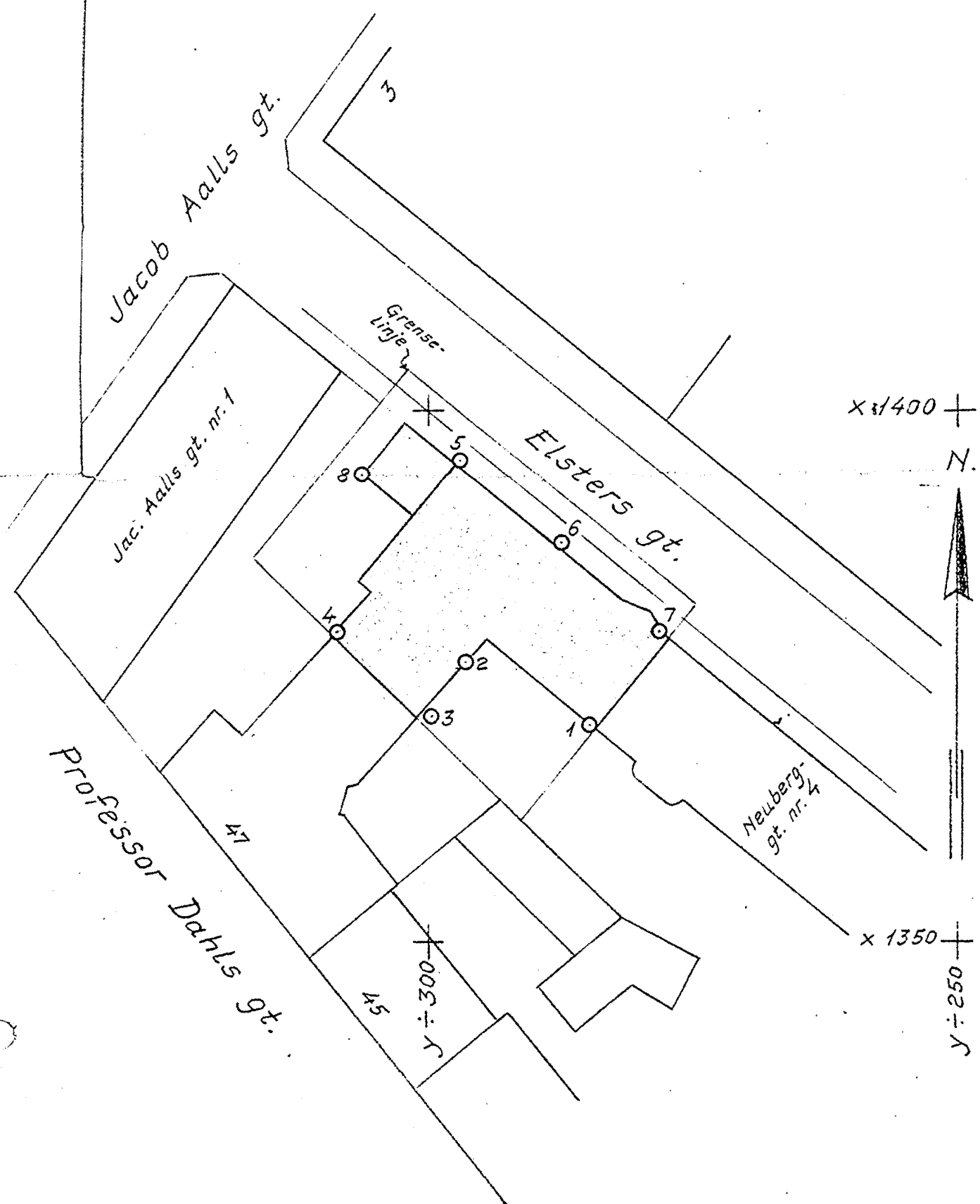

Situasjonsplan M.=1:500

Tracet etter situasjonskart fra Ark.Eger.

Boringsplan M.=1:200

Forstørret etter situasjonskartet fra arkitekten.
Hull 2 flyttet 3m. s.v. på grunn av bestående trevilla.

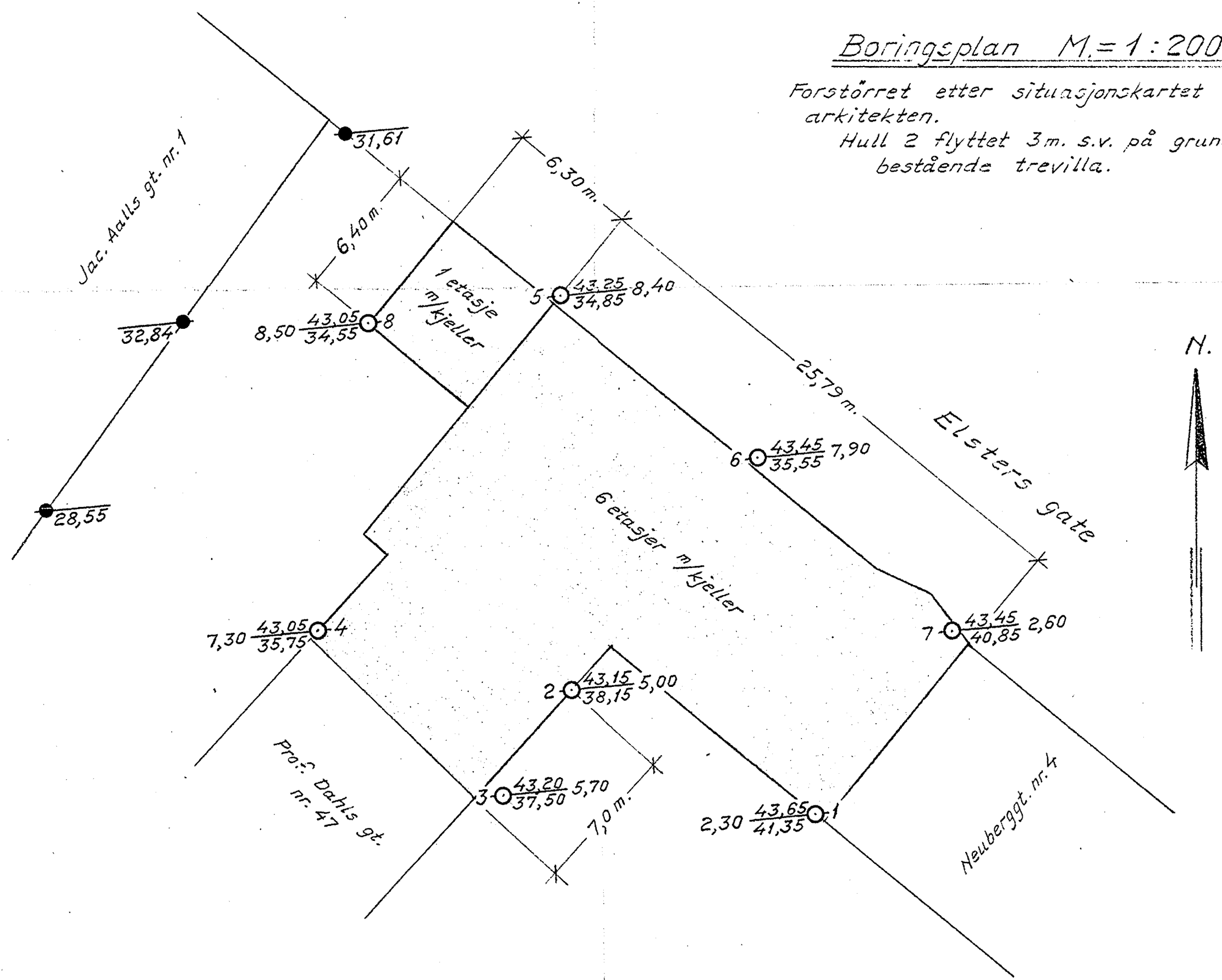

Høydeutg.pkt.: FM.313 Neuberggt.,
h.= 42,108, Oslo oppm.vesen

● = Borhull m/kote antatt fjell, utført av oss for Jac. Aalls gt. 1 i 1939. Overført fra vår tegn. nr. 401

○	X = Borhull.
X	X = Dybde til antatt fjell.
Y	Y = Kote terreng eller sjøbunn
Z	Z = " " antatt fjell.
[X]	[X] = Boring dybde, ikke fjell.
⊙	⊙ = Prøvehull, 54 m.m. diam.
⊖	⊖ = " " 40 " " "
⊕	⊕ = Vingeboret

ELSTERS GATE 2		MÅL	RETTET
		1:500	
/SIV.ING. BORRING & ROGNERUD OG MELKEBERG BYGN.ARTIKLER'S		1:200	KONTR.
			TEGNET
INGENIØRFIRMA BJ. HAUKEID			UTFØRT
GRUNNUNDERSØKELSER-OPPMÅLING		ERSTATNING FOR:	
SANDAKERVN. 76III - TLF. 37 94 22		TEGN. NR. 2336-1	
OSLO, den 6/6-58		25/58	OSLO

NVA 3^{II}

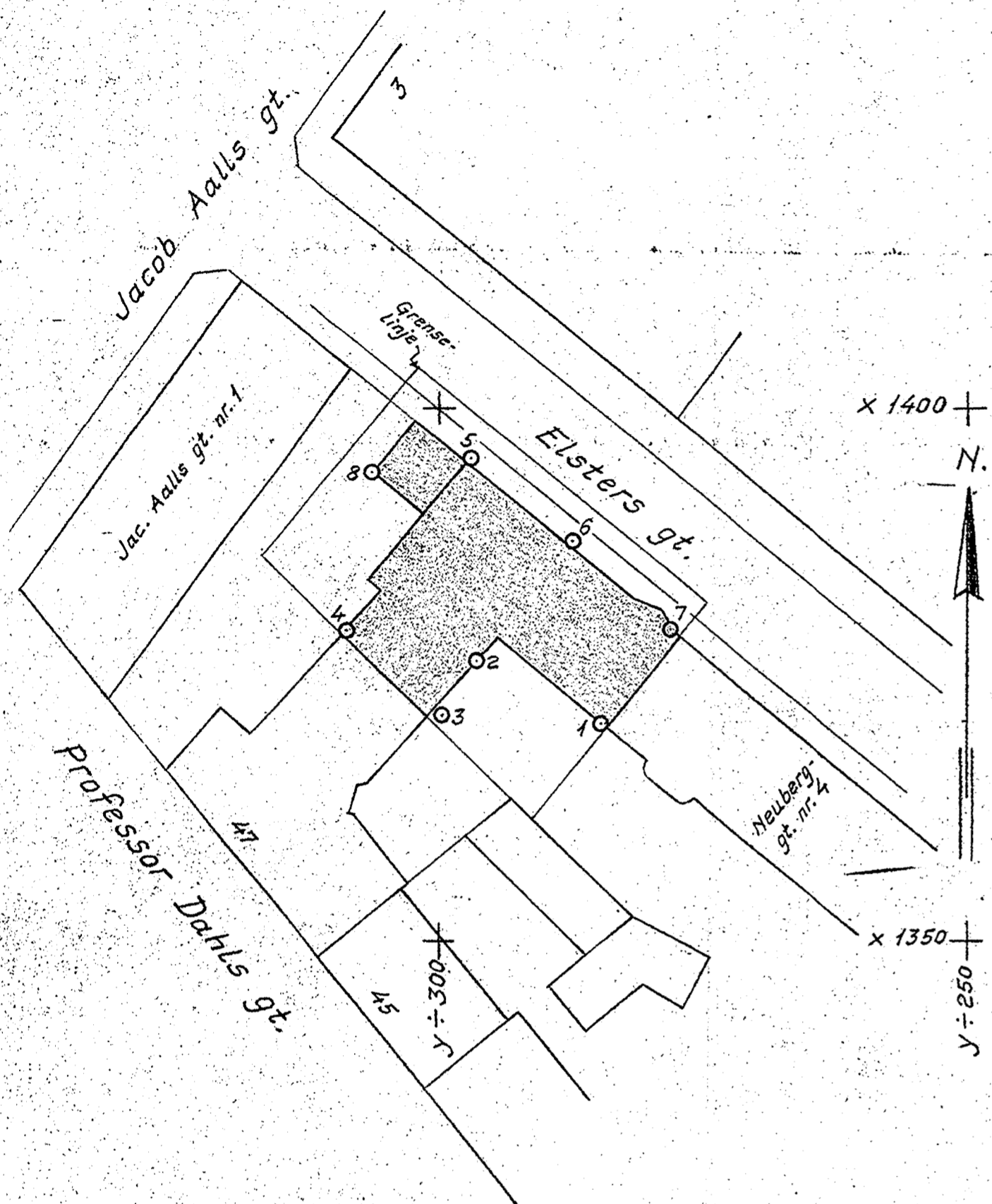

Situasjonsplan M.=1:500

Tracet etter situasjonskart fra Ark.Eger.

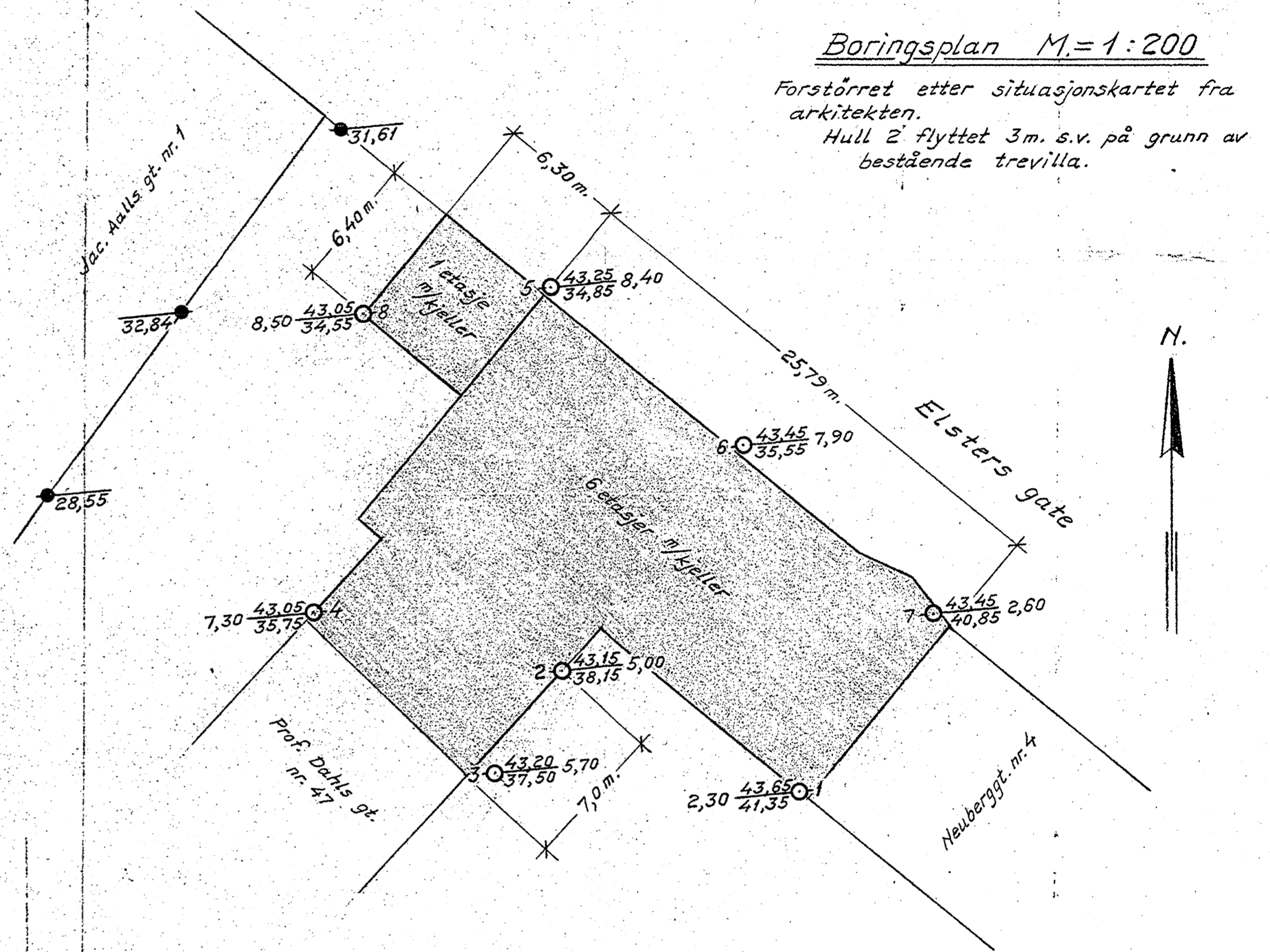

Boringsplan M.=1:200

Forstørret etter situasjonskartet fra arkitekten.
Hull 2 flyttet 3m. s.v. på grunn av bestående trevilla.

Høydeutg. pkt.: FM. 313 i Neubergt.,
h_i = 42,108, Oslo oppm. vesen

• = Borhull m/kote
antatt fjell, ut-
ført av oss for
Jac. Aalls gt. 1 i
1939. Overført
fra vår tegn.
nr. 401

	X = Borhull.
	-X = Dybde til antatt fjell.
	Y = Kote terreng eller sjøbunn
	Z = " " antatt fjell.
	[X] = Boring dybde, ikke fjell.
	⊙ = Prøvehull, 54 m.m. diam.
	⊖ = " " 40 " " "
	⊕ = Vingeboret

ELSTERS GATE 2		MÅL	RETTEI
		1:500	KONTR.
/SIV.ING. BORRING & ROGNERUD OG MELKEBERG. BYGN. ARTIKLER 1/2		1:200	TEGNET
INGENJØRFIRMA BJ. HAUKEID GRUNNUNDERSØKELSER - OPPMÅLING SANDAKERVN. 76 IIII - TLF. 37 94 22			UTFØRT
OSLO, den 6/6-58		ERSTATNING FOR:	
		TEGN. NR. 2336-1	
		25/58	OSLO