

Trondheim den 28..9.84

R. 142 SELSBAKK

En del av resultatene fra denne rapporten er inngått i
O.Kummenejes rapport 0.978 Aalmos veg (16..12.69).

Av denne grunn er det ikke skrevet tekst til R. 142

PLANKONTORET
Geoteknisk seksjon

Leif I. Finborud
Leif I. Finborud

Kjell Troøien
Kjell Troøien

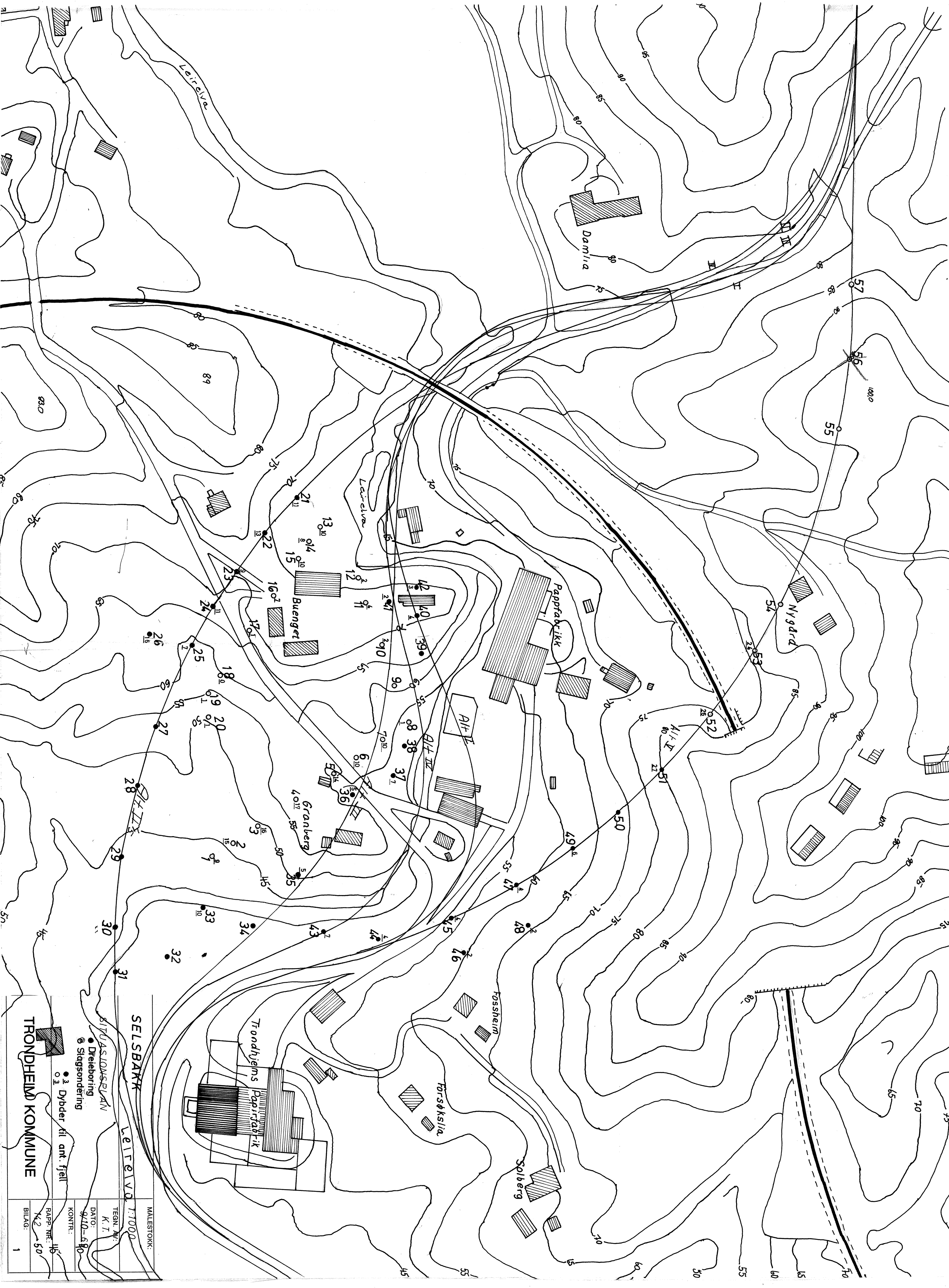

TRONDHEIM KOMMUNE

SELSBARK

LEIREVA 1:1000

SITUASJONSPLAN

- Dreieboring
- ⊙ Slagsendering
- 3 Dybder til ant. fell

MALESTOKK: 1:1000

TEGN. NR.: K.T.

DATO: 9.11.68

KONTR.: 9.11.68

RAPP. NR.: 42-50

BILAG: 1

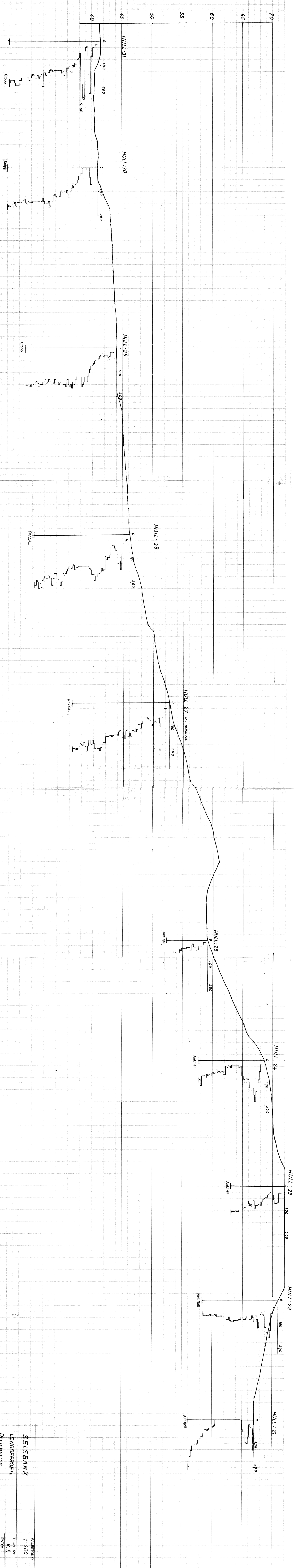

SELSBAKK	MÅLSTØRKE
1 : 200	
LENVEDPROFIL	TEGN. NR:
Dreieboring	K. T.
	DATO:
	2/10-69
	KONTR.:
ALT. 11	PAPP. NR:
	142
TRONDHEIM KOMMUNE	BILAG:
	2

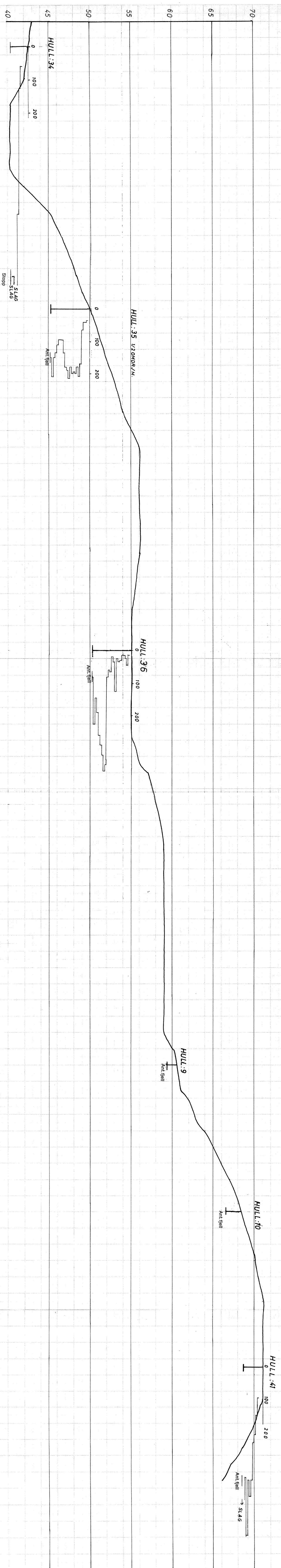

SELSBAKK

LENGDE PROFIL

ALT. 111

TRONDHEIM KOMMUNE

MALESTOKK:

1:200

TEGN. AV:

K. T.

DATO:

16/10-69

KONTR.:

RAPP. NR.:

142

BILAG:

3

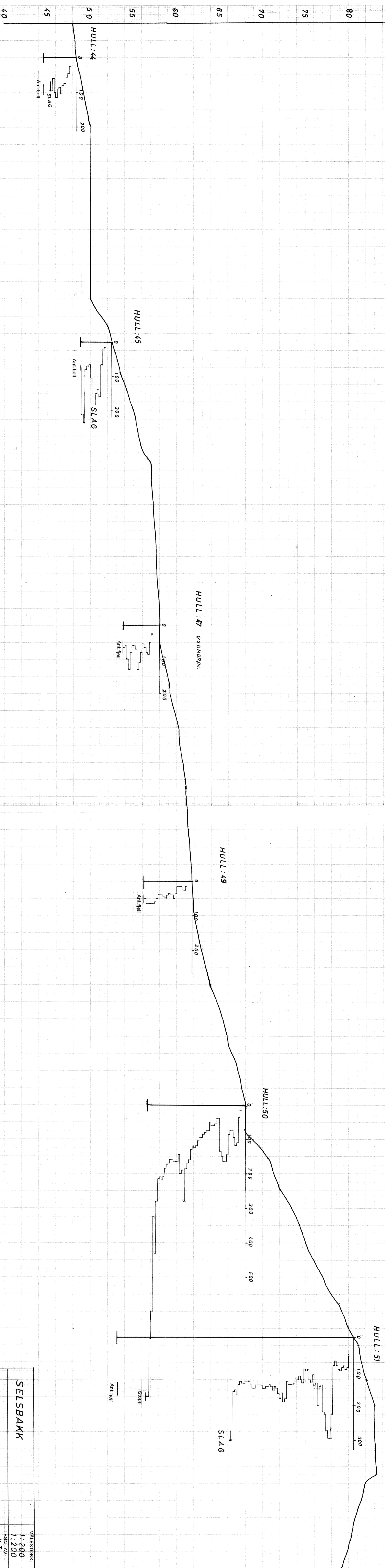

SELSBAKK	MÅLESTOKK:
LENGDEPROFIL	1:200
	1:200
	TEGN. AV:
	K.T.
	DATE:
	13/9-69
	KONTR.:
ALT. V Nedre del	RAPP. NR.:
TRONDHEIM KOMMUNE	142
	BILAG:
	4

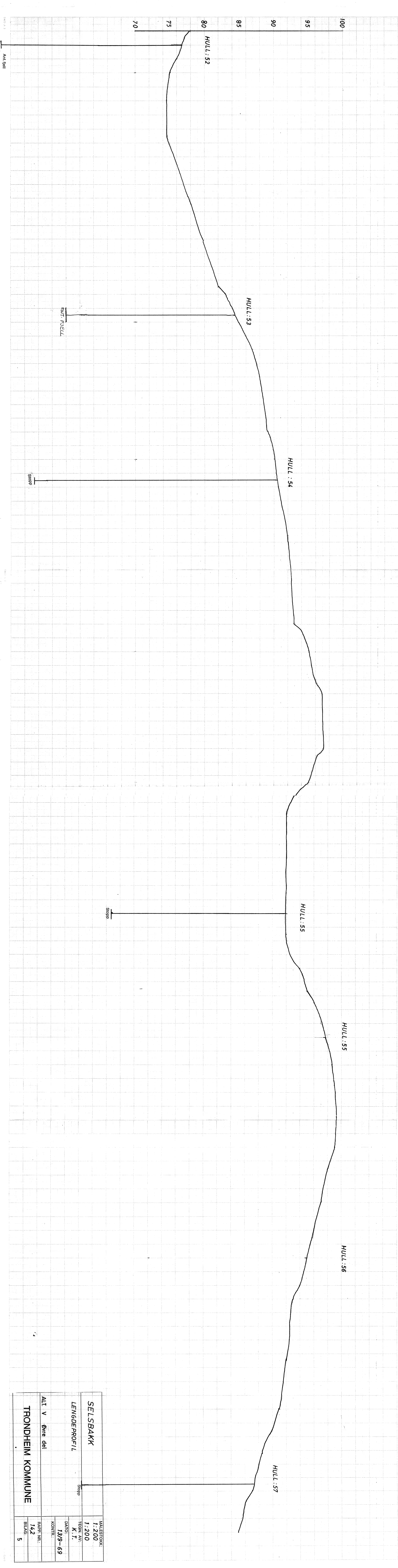

SELSBAKK	MALESTØKK:
LENDEPROFIL	1:200
	TEGN. AV:
	K. T.
	DATE:
	13/9-69
	KONTR.:
ALT. V Øvre del	RAFP. NR.:
TRONDHEIM KOMMUNE	142
	BILAG:
	5

