

P 5.7.78



# MASKINFØRERSKOLEN FOR LANDBRUK

VIKEID - 8400 SORTLAND

*uzil*

Statens Bygge- og Eiendomsdirektorat  
Bygningstekniske seksjon  
Postboks 8106 Dep.

VIKEID, 8400 SORTLAND, den 30/6 1978.

TELEFON 1822

GL/åa

O S L O 1

1x levert Farnup-olvan 6.7.1978

*B. skre*

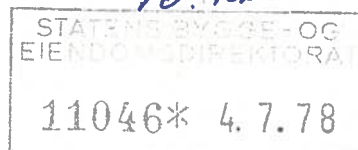

## GRUNNUNDERSØKELSER FOR NYTT INTERNATBYGG - REF. SG/LAB Bt.

Deres brev av 15/6 1978.

De åtte punktene er nummerert som vist på vedlagte kartskisse. Med hensyn til plasseringen av punktene 7 og 8, er disse valgt 2 meter ut for veggen ved det eksisterende internatbygg, og ikke inne ved veggen slik det lot til å gå fram av eiendomsdirektoratets brev med vedlegg. Grunnen til at en har valgt å flytte disse to punktene, er at det helt inne ved veggen naturlig nok er foretatt graving/sprengning til full kjellerdybde da internatet ble bygget, og at den masse som ligger inne ved veggen er tilført.

Terrenghøyde, dybdene til fjell og løsmassenes sammensetning går fram av nedenforstående tabell:

Punkt nr.	Terrenghøyde	Dybde til fjell Løsmassen	
Gulv elevstue 1 etg.	± 0,00	-	-
1	- 0,76 m	1,12 m	Myr/morene
2	- 0,80 "	0,65 "	Morene
3	- 1,14 "	0,45 "	"
4	- 0,87 "	1,03 "	Myr/morene
5	- 1,13 "	0,50 "	Morene
6	- 1,14 "	0,80 "	"
7	- 1,13 "	0,45 "	"
8	- 1,15 "	0,40 "	"

Som det fremgår av tabellen referere terrenghøydene seg til gulvnivået i elevstue i l. etg. i det gamle internatbygget. Dybdene til fjell er målt fra de faktiske terrenghøydene i hvert enkelt punkt.

for MASKINFØRERSKOLEN FOR LANDBRUK  
Vikeld 8400 Sortland

*Gudmar Lager*  
Gudmar Lager  
lektor

Gjenpart med vedlegg:

Arkitekt Johan Berntsen, Postboks 214, 8401 Sortland  
Rådgivende ingeniør i byggeteknikk Torleif Jørgensen,  
Postboks 620, 9401 Harstad.

Vedlegg til Eiendomsdirektoratets brev til Haskimforeningen, 15.6.78

• sjaktning

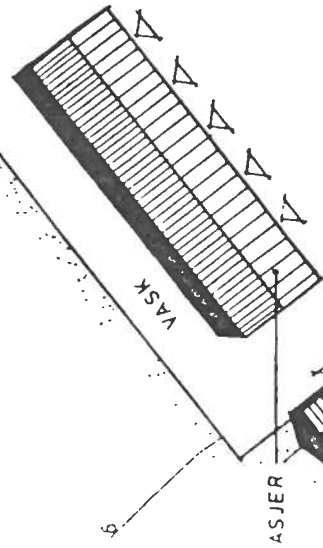

trafo

Høgspens kraf

GL. INTERNATBYGG NYTT INTERNATBYGG

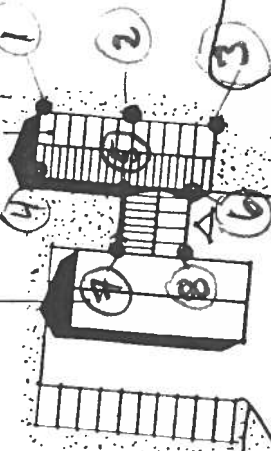

VERKSTEDSBYGG

UNDERSVINGSBYGG