

VEDLEGG 1

	Nr.	Tekst	1 : M	Tegningsnr.	Tegnet	À jour
Situasjonskart	13	Kart over Staksnæs, DNN*	1000	T4, Blad I	Febr. 1911	Des. 1912
	14	Kart over Staksnæs, DNN	1000	T4, Blad II	Febr. 1911	Des. 1912
	35	Kart over Staksnæs, DNN	1000	T4, Blad II	Febr. 1911	Des. 1912
	11	Kartskisse over Staksnæs, DNN	1000	T1	13.8.12	29.10.12
	15	Kartskisse over Staksnæs, DNN	1000	T2	19.11.12	
	25	Kartskisse over Staksnæs, inkl. drain/vand, DNN	1000	T15	10.4.13	
	27	Inntegnet strandkant og coter kaiområde fra 1912, DNN. Moland, ØK*	1000	T62	21.5.73	
	44	Eydehavn. Strandkant - cotehøyder I, SS*	1000	S-O-8240-1	28.5.73	29.8.73
	17	Nitriden Eydehavn. Projekteret og delvis utbygget, DNN	mil.persp.	T26	7.10.14	
	10	Kart over fabriktomten, DNN	1000	Efter T24a	1.12.23	
	48	Oversiktskart Eydehavn, ØK	1000	Arend. komm.	1924	
	24	Elektordefabrikken inkl. VA, DNN	500		ca. 1923	
	12	Situasjonskart og VA, DNN	500	T24 a	ca. 1923	
	22	Kart over Det Norske Nitrid A/S (inkl. V/A/kraft)	1000	T49, Blad I	ca. 1949	
	23	Kart over Det Norske Nitrid A/S (inkl. V/A/kraft)	1000	T49, Blad II	ca. 1949	
	28	Forslag plassering av støperi Eydehavn, DNN	500	D.346/207	13.12.50	
	30	Forslag til transport av oksyd fra kai, DNN	1000/50	D.336/108	1.3.50	19.2.52
	2	Nitriden Eydehavn, Blad IV, DNN/ØK	1000	T48	ca. 1952	
	16	Utvivelse Eydehavn til 30.000 tonn. Trinnvis utbygging av ovnhuser. Alt. 1., DNN	1000	(T48) U.19/100E	29.1.65	
	21	Utsnitt kart T48. Dybdemåling og terreng Heggedalsbukta 11/8-60, DNN	1000	U10/100E	13.8.60	
	20	Grunnboringer i Heggedalsbukta, DNN	1000	U66/104	12.2.73	
	32	Eydehavn. Cotekart, SS	500	S-O-8242-1	1.10.73	30.7.74
	39	Eydehavn. Strandkant - cotehøyder II, SS	1000	S-O-8241-1	28.5.73	22.11.74
	33	Kart over parsell av gnr. 52 bnr. 377 i Moland	1000		8.4.74	
	49	Oversiktskart Eydehavn, ØK	1000	Arend. komm.	1963	ca. 1975
	7	Situasjonskart Eydehavn, DNN	1000	S-S-8271-2	20.6.74	5.12.77
	34	Målebrevkart over gnr. 52 bnr. 563 (kaiende Nitriden). Arendal Smelteverk A/S og Nitriden, ØK	2000	BS-012-2-6	6.5.87	
	51	Del av reguleringsplan Eydehavn øst	2000	Arend. komm.	1986	
	50	Kartskisse over "Nitriden"	1000	Arend. komm.	13.10.89	
	52	Oversiktskart Eydehavn, ØK	5000	Arend. komm.	1986	
	54	Kart over eiendomsforhold	2000	Arend. komm.		1992
Plantegninger	9	Plassering av oljetanker, SS/ØK	1000		ca. 1970	
	8	Brannkart for Divisjon Eydehavn. SS	1000		26.9.77	
	46	Fundament for pumpehus, kjølevansanlæg. Plan og snitt,	50/20	E131/104	24.11.15	16.4.14
	43	Omformerstationen, ledninger for kjølevand, DNN	100	E38	15.8.13	
	36	Omformerstasjon. Plan over skinneganger for trafoer, DNN	100/10	E.571/100c	15.12.65	
	37	Omformerstation, dække og armering, DNN/A.S Høyer-Ellefsen	100/20		Aug. 1913	
	45	Omformerstationen. Arb.tegn. fasade øst, DNN	100	E25/104	9.3.14	
	38	Kompressorhus østre ende omformerstation, snitt og plan, DNN	50	E424/100c	11.5.51	
	29	Importkai, fasade, DNN	100	D.293/108	25.5.47	
	40	Eydehavn. Hovedhall. Langsnitt og fjellprofiler, SS	200	Mol.Bygn.råd	8.3.74	
	47	Eydehavn. Hovedhall Gulv alt.I, SS	100	S-O-8253-1	16.4.74	
	26	Eydeh. Fundament for Skoda borverk, Arb.tegn. SS	25	S-O-8256-1	22.4.74	27.9.74
	41	Eydehavn. Plan og snitt Hovedhall og utskipningsanlegg,	200	S-O-8269-0	18.6.74	26.11.74
V/A/EI.	19	Pötrooms, DNN	100/100/50	U58/104	29.12.70	
	18	Lay Out of Casting Plant, DNN	200	U67/104	25.10.73	
	31	Situasjonsskisse over vannførende ledninger, EI*	1587		30.8.85	
	6	Vann/avløp/el. Fabrikkområde Eydehavn, DNN	500	T57	1914/1936	20.5.60
Rein folie	42	Vann og avløp. Fabrikkområde Eydehavn, DNN	500	(T57)	1914/1936	Etter 1960
	53	Vann og avløp langs Tippen, Heggedalsbukta	1000	Arend. komm.	1989	
	54	Vann og avløp langs Tippen, Heggedalsbukta	1000	Arend. komm.	1989	
Rein folie	1	Moland, ØK	1000		mai 1963	
	3	Moland, ØK	1000	BS-012.1.21	mai 1963	
	4	Moland, ØK	1000	BS-012.1.29	mai 1963	
	5	Moland, ØK	1000	BS-012.1.28	mai 1963	

* DNN = Tegning fra Den Norske Nitridfabrik A/S, SS = Strømmen Staal A/S, EI = Eydehavn Industrier A/S, ØK = økonomisk kartverk.

Bilde 1:
Arendal Smelteverk a.s. og Nitriden
sett fra SV. Fotografert 18.7. 1972
(Nr. 206230 Fjellanger Widerøe A/S).

Bilde 2:
Nitriden og Hovedhall Strømmen
Staal fra SV. Fotografert 11.6. 1982
(Nr. 243280 Fjellanger Widerøe A/S).



Bilde 3:
Nitriden 2.6.1966 (1859/H21 Norsk
Luftfoto og Fjernmåling).

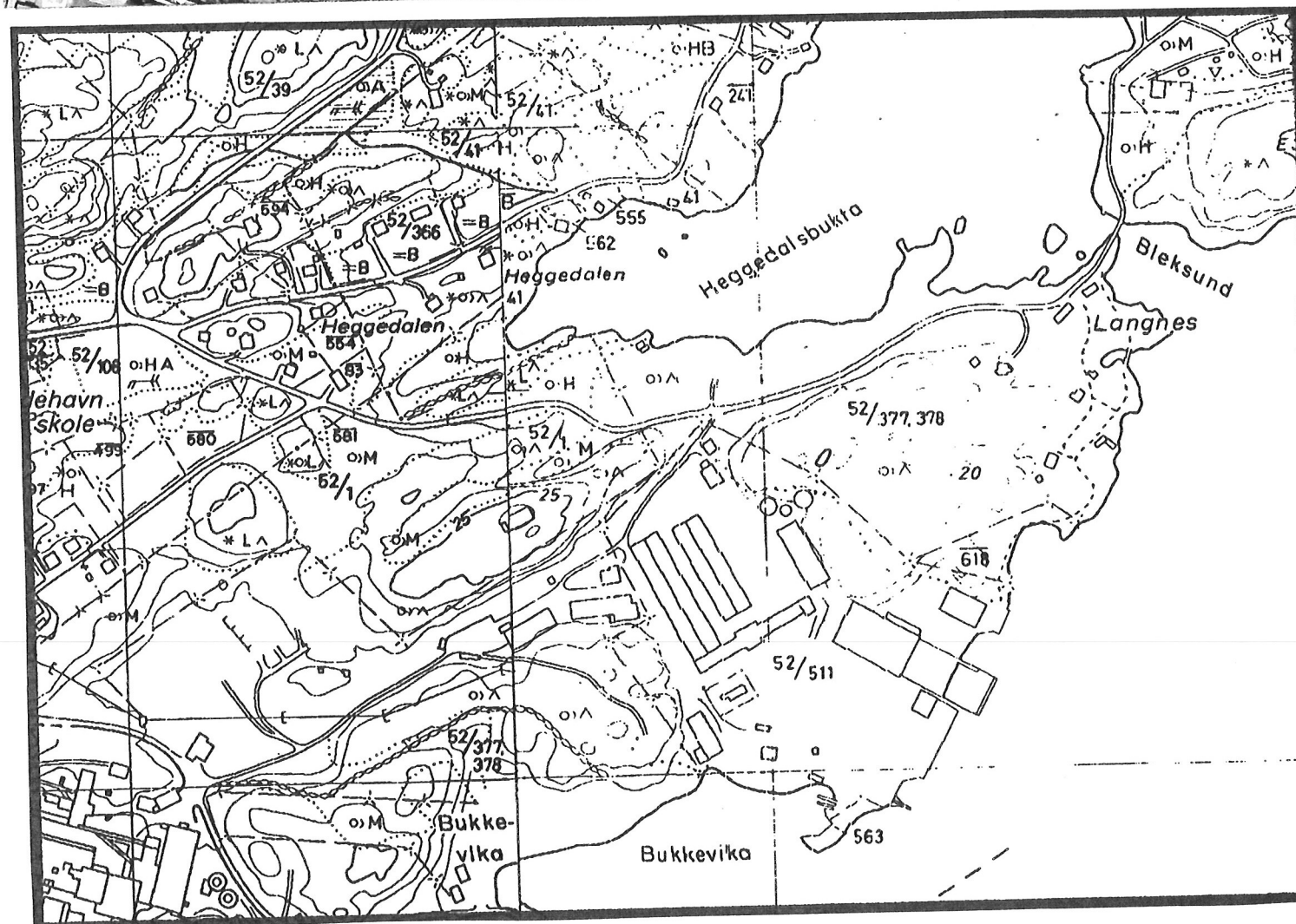
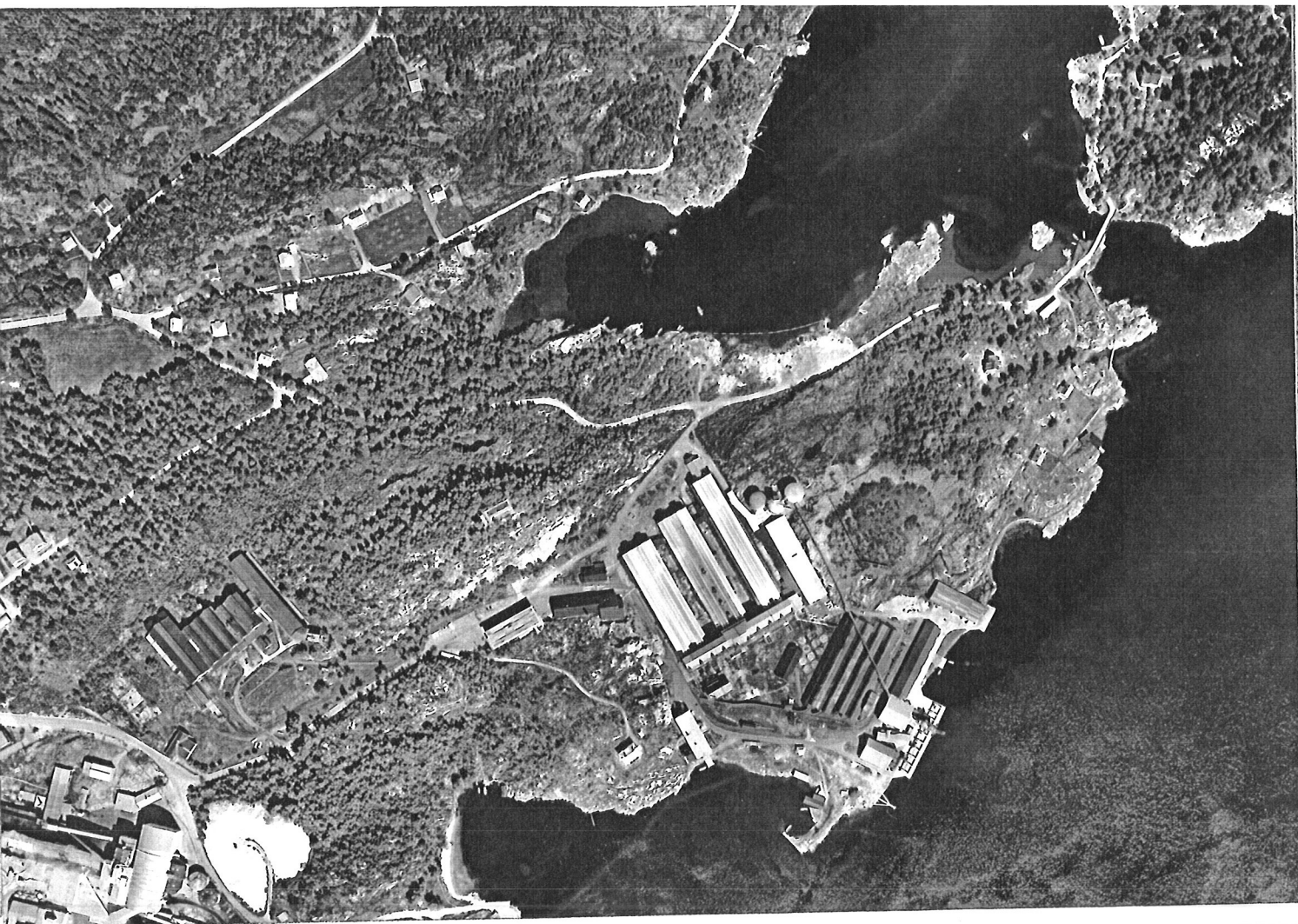

Bilde 4:
Nitriden 11.5.1985 (8497/Bl6 Norsk
Luftfoto og Fjernmåling).

