

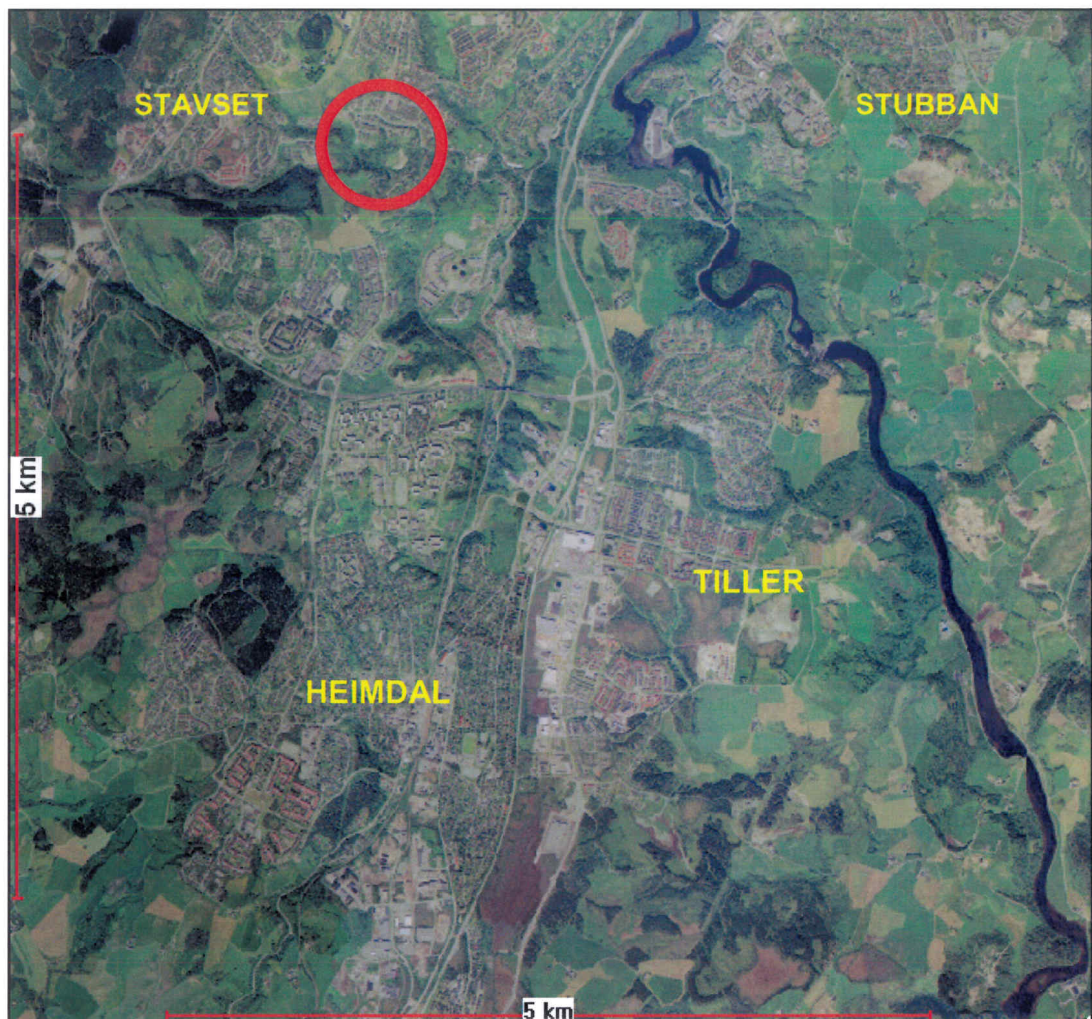

TRONDHEIM KOMMUNE

R.1402 BUENGET

GRUNNUNDERSØKELSER
DATARAPPPORT



02.01.2008



TRONDHEIM KOMMUNE
Trondheim byteknikk

Rapport fra Geoteknisk faggruppe.

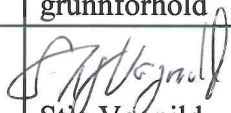
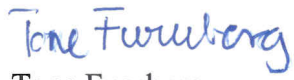
Oppdrag: R.1402	BUENGET		
	Datarapport		
Trondheim den:	02.01.2008		
Oppdragsgiver:	SWECO Grøner	Oppdrag ved:	Kåre Sand
Repr. punkt:	Euref 89. øst: 567 700	Euref 89 nord:	7 029 200
Sted:	Buenget	Antall tekstsider:	1
Feltarbeidet utf.:	21.11.2007	Antall bilag:	3
Feltmetoder:	totalsondering	skruprøvetaking	
Emneord:	grunnforhold		
Saksbehandler:	 Stig Vognild	Kvalitetssikrer:	 Tone Furuberg
<p>På oppdrag fra Kåre sand, SWECO Grøner, har vi foretatt grunnundersøkelse på Buenget.</p> <p>Det er sondert i 5 punkt og tatt opp prøver fra 2.</p> <p>Borpunktene plassering er vist på situasjonskartet, bilag 1. Sonderingene er vist i bilag 2. Borprofilene er vist i bilag 3.</p>			

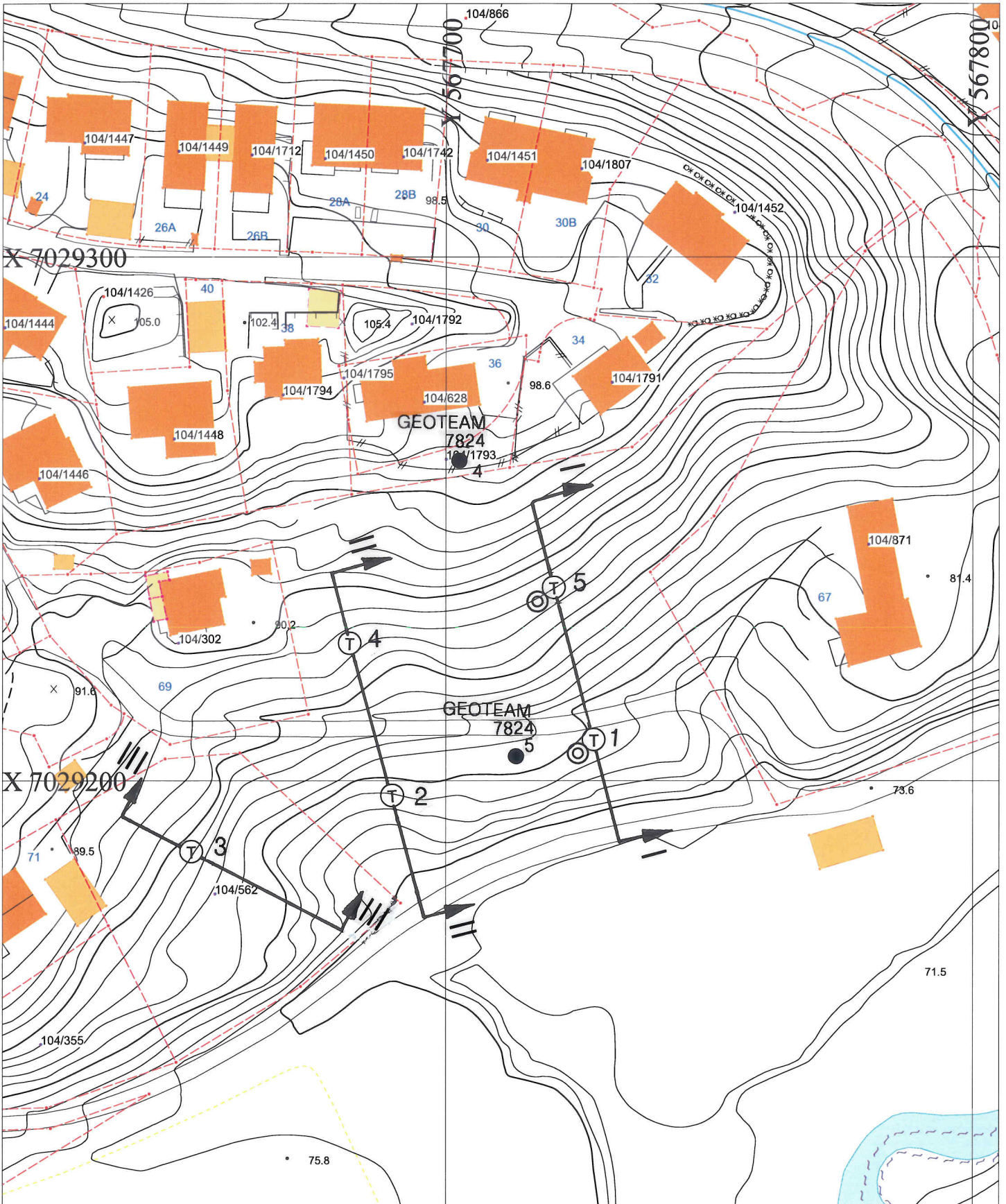

BUENGET

Situasjonskart

- ⊕ Totalsondering
- ⊙ Prøvetaking ● Tidl. sonderinger



TRONDHEIM KOMMUNE



Målestokk	1:1000
Tegn.:	SSS
Dato:	19/12/07
Kontr.:	
Rapp.nr.:	R.1402
Bilag:	1

X 7029300

X 7029200

X 7029100

Y 567800

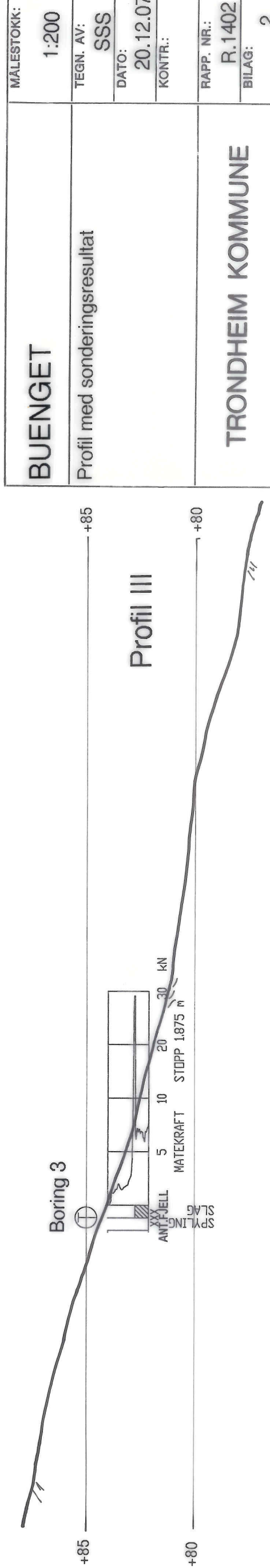
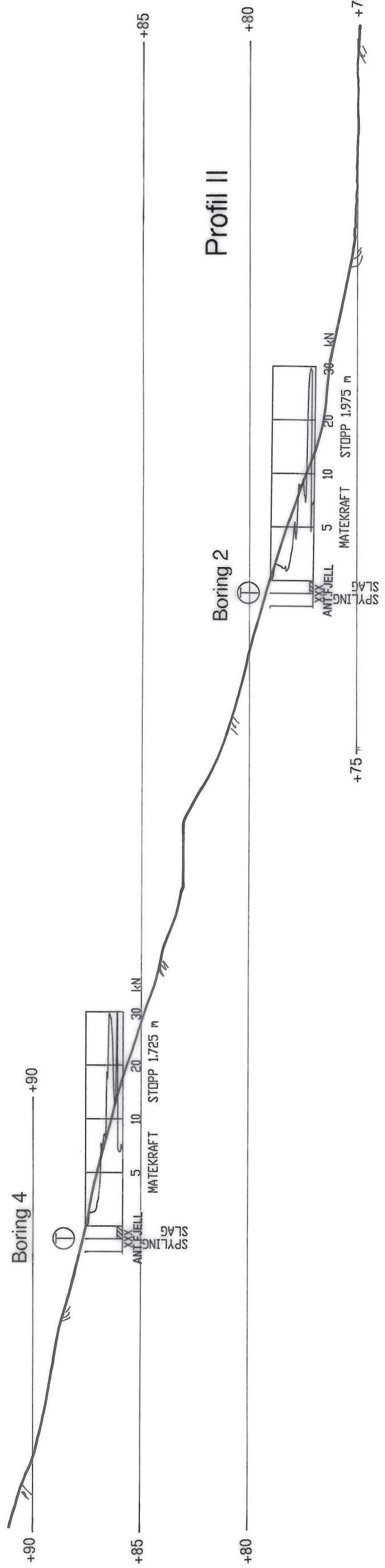
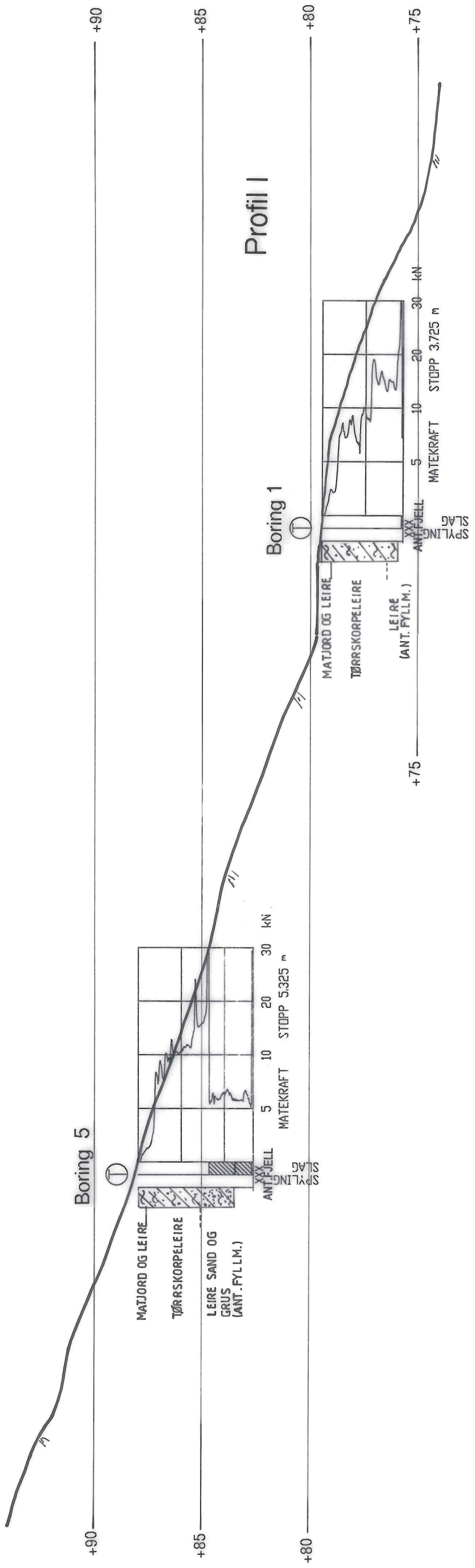

BUENGET	MALESTOKK:	1:200
	TEGN. AV:	SSS
	DATO:	20.12.07
	KONTR.:	
Profil med sonderingsresultat		
TRONDHEIM KOMMUNE		
RAPP. NR.:	R.1402	
BILAG:	2	

