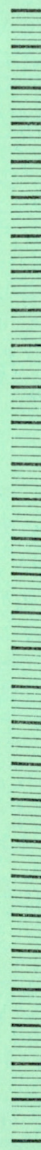

BÆRUM KOMMUNE Prosjekterings- og anleggskontoret			DREIESONDERING
Sted <i>Tvinger.</i>			
Pel.		Dato <i>1/11-82</i>	Sign. <i>[Signature]</i>
Hull <i>10.</i>		Terrengkote <i>+868</i>	
Dybde m	Last kg	Ant. halve omdr.	Anmerkninger
0			<i>fumpel</i>
<i>0.5</i>			
<i>3.7 x</i>			<i>Fosk Leire</i>
10			
			<i>4/11-82</i>
			<i>[Signature]</i>
20			
30			

BÆRUM KOMMUNE Prosjekterings- og anleggskontoret			DREIESONDERING
Sted <i>Tvinger.</i>			
Pel.		Dato <i>1/11 82</i>	Sign. <i>Ru</i>
Hull <i>20.</i>		Terrengkote <i>-8,59</i>	
Dybde m	Last kg	Ant. halve omdr.	Anmerkninger
0			<i>Stumpet</i> <i>Fast leire</i> <i>4/11-82</i> <i>Ru</i>
<i>0,5</i>			
<i>32x</i>			
10			
20			
30			

BÆRUM KOMMUNE Prosjekterings- og anleggskontoret		DREIESONDERING	
Sted <i>Tungo.</i>			
Pel. <i>1</i>		Dato <i>2/11-82</i>	Sign. <i>[Signature]</i>
Hull <i>30</i>		Terrengkote <i>8.67</i>	
Dybde m	Last kg	Ant. halve omdr.	Anmerkninger
0			<i>fjerpel</i>
<i>0.5</i>			
<i>3.7</i>	<i>x</i>		<i>Fast leier</i>
10			<i>4/11 82</i>
			<i>[Signature]</i>
20			
30			

BÆRUM KOMMUNE
Prosjekterings- og anleggskontoret

DREIESONDERING

Sted *Tvinger*

Pel. *△*

Dato *2/11-82*

Sign. *[Signature]*

Hull *40*

Terrengkote *8.78*

Dybde m	Last kg	Ant. halve omdr.	Anmerkninger
0 0.5 1 2 3 4 5 6 7 8 9 10 11 12 13 14 15 16 17 18 19 20 21 22 23 24 25 26 27 28 29 30			<i>fumpet</i> <i>Fest Leire</i> <i>4/11-82</i> <i>ll</i> <i>oo</i>

BÆRUM KOMMUNE Prosjekterings- og anleggskontoret			DREIESONDERING	
Sted <i>Tvingo</i>				
Pel.		Dato <i>2/11-82</i>		Sign. <i>JW</i>
Hull <i>50.</i>		Terrengkote <i>8.80</i>		
Dybde m	Last kg	Ant. halve omdr.	Anmerkninger	
0			<i>fumpel</i> <i>Frot leir</i>	
<i>0,5</i>				
			<i>4/11-82</i> <i>J.C.</i>	
<i>3,2 x</i>				
10				
20				
30				

BÆRUM KOMMUNE Prosjekterings- og anleggskontoret			DREIESONDERING
Sted <i>Tjøngv.</i>			
Pel.		Dato <i>2/11-82</i>	Sign. <i>fw</i>
Hull <i>60</i>		Terrengkote <i>8.98</i>	
Dybde m	Last kg	Ant. halve omdr.	Anmerkninger
0			<i>fjæmspet</i>
0.5			
			<i>Frost leire</i>
5.7x			
10			<i>4/11-82</i> <i>fw</i>
20			
30			

BÆRUM KOMMUNE Prosjekterings- og anleggskontoret		DREIESONDERING	
Sted <i>Tvingo.</i>			
Pel.		Dato <i>2/11-82</i>	Sign. <i>[Signature]</i>
Hull <i>70</i>		Terrengkote <i>9.02</i>	
Dybde m	Last kg	Ant. halve omdr.	Anmerkninger
0			<i>gumpel</i>
<i>0.5</i>			
			<i>Fast leir</i>
<i>3.3 x</i>			
10			<i>4/11-82</i>
20			<i>[Signature]</i> <i>6.6.</i>
30			

BÆRUM KOMMUNE Prosjekterings- og anleggskontoret			DREIESONDERING		
Sted <i>Tjønges.</i>					
Pel.		Dato <i>2/11-82</i>	Sign. <i>[Signature]</i>		
Hull <i>80</i>		Terrengkote <i>9.10</i>			
Dybde m	Last kg	Ant. halve omdr.	Anmerkninger		
0			<i>fullt fast bunn</i>		
0.5					
3.7 x					
10					
20					
30					
					<i>4/11-82</i>
					<i>[Signature]</i>

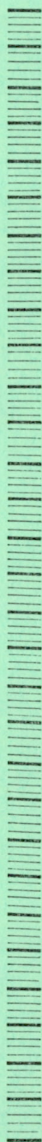
BÆRUM KOMMUNE Prosjekterings- og anleggskontoret			DREIESONDERING
Sted <i>Mungo</i>			
Pel.		Dato <i>2/11-82</i>	Sign. <i>BW</i>
Hull <i>90</i>		Terrengkote <i>9,25</i>	
Dybde m	Last kg	Ant. halve omdr.	Anmerkninger
0			<i>feimpel</i>
<i>0.5</i>			
<i>3.7x</i>			<i>Fost leire</i>
10			<i>4/11-82</i>
			<i>BB</i>
20			
30			

BÆRUM KOMMUNE		DREIESONDERING	
Prosjekterings- og anleggskontoret			
Sted <i>Tvingst.</i>			
Pel.		Dato <i>2/11-82</i>	Sign. <i>[Signature]</i>
Hull <i>100.</i>		Terrengkote <i>9.41</i>	
Dybde m	Last kg	Ant. halve omdr.	Anmerkninger
0			<i>gjennset</i>
<i>0.5</i>			
			<i>fast leire</i>
<i>3.7</i>	<i>x</i>		
10			<i>4/11-82</i> <i>BB.</i>
20			
30			

BÆRUM KOMMUNE Prosjekterings- og anleggskontoret		DREIESONDERING	
Sted <i>Tuenes.</i>			
Pel.		Dato <i>2/11-82</i>	Sign. <i>[Signature]</i>
Hull <i>110.</i>		Terrengkote <i>9,48</i>	
Dybde m	Last kg	Ant. halve omdr.	Anmerkninger
0 <i>0.5</i>			<i>fumpet.</i> <i>Post Linn</i>
<i>3.7 x</i>			
10			<i>4/11-82</i> <i>[Signature]</i>
20			
30			

BÆRUM KOMMUNE Prosjekterings- og anleggskontoret			DREIESONDERING
Sted <i>Tunngø.</i>			
Pel.		Dato <i>3/11-82</i>	Sign. <i>Jur</i>
Hull <i>120</i>		Terrengkote <i>9,61</i>	
Dybde m	Last kg	Ant. halve omdr.	Anmerkninger
0			<i>Leinspel</i>
<i>0.5</i>			
			<i>Fest Lein</i>
<i>3.7 x</i>			
10			<i>4/11-82</i> <i>[Signature]</i>
20			
30			

BÆRUM KOMMUNE Prosjekterings- og anleggskontoret			DREIESONDERING
Sted <i>Tvingv.</i>			
Pel.		Dato <i>3/11-82</i>	Sign. <i>[Signature]</i>
Hull <i>130.</i>		Terrengkote <i>9.70</i>	
Dybde m	Last kg	Ant. halve omdr.	Anmerkninger
0			<i>gruspekt</i>
<i>0.5</i>			
<i>3.7</i>	<i>x</i>		<i>Føst line</i>
10			
			<i>4/11-82</i>
			<i>[Signature]</i>
20			
30			

Sted *Tromsø*

Pel. _____ Dato *3/11-82* Sign. *[Signature]*

Hull *140* Terrengekote *9,74*

Dybde m	Last kg	Ant. halve omdr.	Anmerkninger
------------	------------	---------------------	--------------

0			<i>finner</i> <i>Fossløine</i>
0.5	x	x	
3.7	x	x	<i>4/11-82</i> <i>bc.</i>
10			
20			
30			

BÆRUM KOMMUNE Prosjekterings- og anleggskontoret			DREIESONDERING
Sted <i>Tjøngv.</i>			
Pel.		Dato <i>3/11-82</i>	Sign. <i>[Signature]</i>
Hull <i>150</i>		Terrengkote <i>9.95</i>	
Dybde m	Last kg	Ant. halve omdr.	Anmerkninger
0			<i>finner per</i> <i>1200 m</i> <i>4/11-82</i> <i>[Signature]</i>
<i>0.5</i>			
<i>3.7x</i>			
10			
20			
30			

BÆRUM KOMMUNE

Prosjekterings- og anleggskontoret

DREIESONDERING

Sted *Tungø.*

Pel. _____ Dato *3/11-82*

Sign. *[Signature]*

Hull *160*

Terrengkote *9.98*

Dybde m	Last kg	Ant. halve omdr.	Anmerkninger
------------	------------	---------------------	--------------

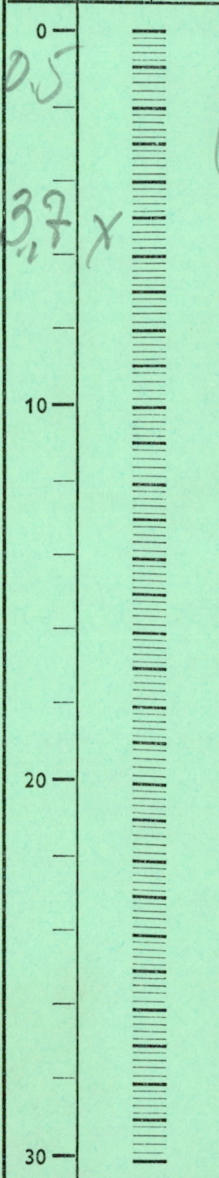

finner på
fast leire

4/11-82
[Signature]

BÆRUM KOMMUNE Prosjekterings- og anleggskontoret			DREIESONDERING	
Sted <i>Mungo.</i>				
Pel.			Dato <i>3/11-82</i>	Sign. <i>[Signature]</i>
Hull <i>170</i>			Terrengkote <i>10.07</i>	
Dybde m	Last kg	Ant. halve omdr.	Anmerkninger	
0			<i>fermpel</i> <i>fast leire</i> <i>4/11-82</i> <i>[Signature]</i>	
0.5				
3.7x				
10				
20				
30				

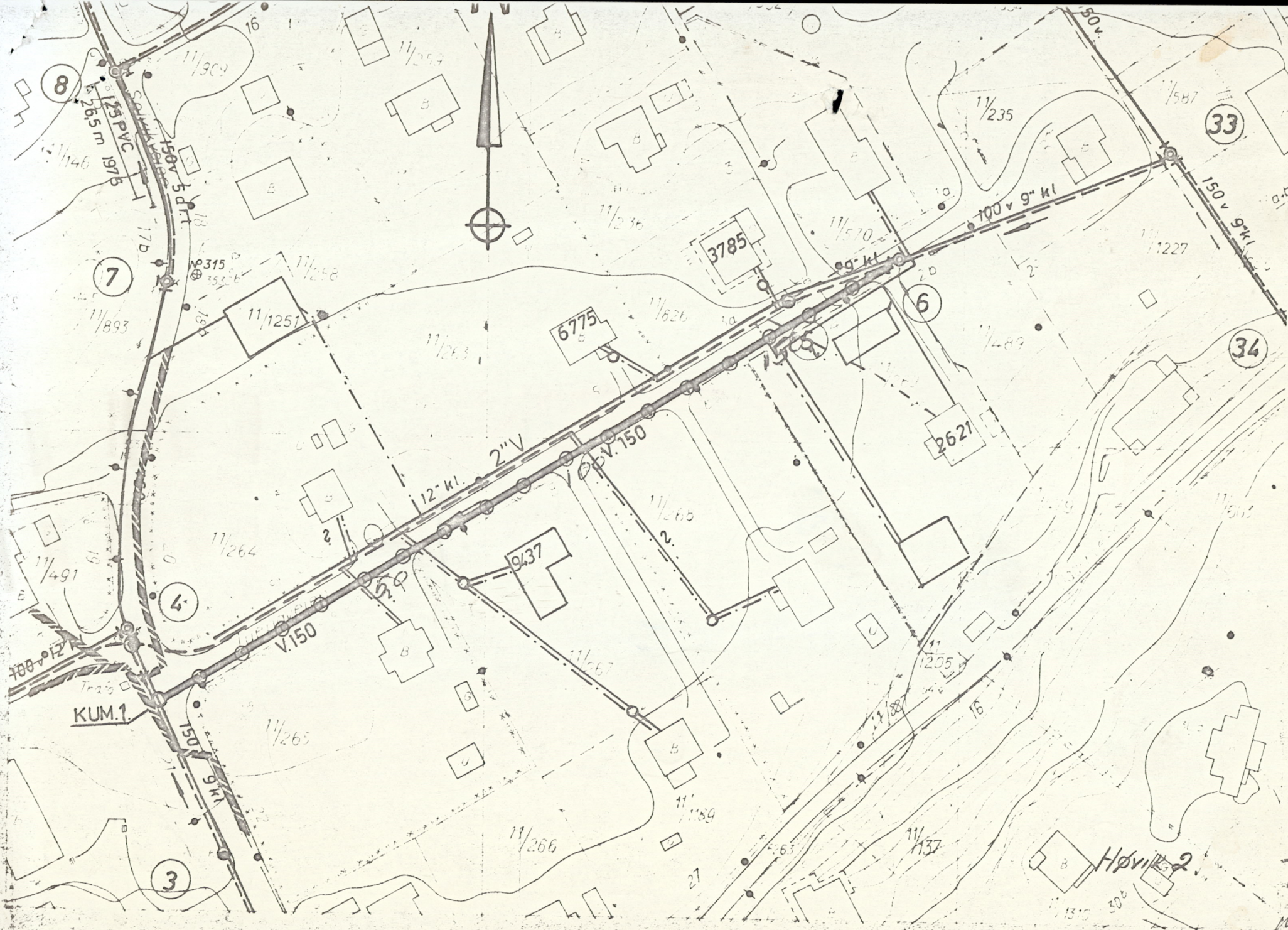

STEDLIGE
 MAX. STEINS
 Ø 300mm

Βορρταν
 Τυχευα.
 Μ. 11000

Ηφνικ 2

KUM.1

27

11/137

11/189

11/266

11/265

3

4

11/264

11/263

11/893

7

11/315

11/146

8

11/300

33

11/1227

6

11/570

3785

11/826

6775

34

2621

11/489

9/37

11/265

11/267

11/205

11/287

100 v 12"

V.150

150

9"

9"

12" kl.

2" V

Ø V. 150

100 v 9" kl

150 v 9" kl

80 v

5 d.t.

17b

18

19

20

21

22

23

24

16

17

18

19

20

21

22

23

11/259

11/258

11/257

11/256

11/255

11/254

11/253

11/252

11/236

11/235

11/234

11/233

11/232

11/231

11/230

11/229

11/570

11/569

11/568

11/567

11/566

11/565

11/564

11/563

11/235

11/234

11/233

11/232

11/231

11/230

11/229

11/228

11/570

11/569

11/568

11/567

11/566

11/565

11/564

11/563

11/587

11/586

11/585

11/584

11/583

11/582

11/581

11/580

H.O.H.
12.00
8.00
4.00

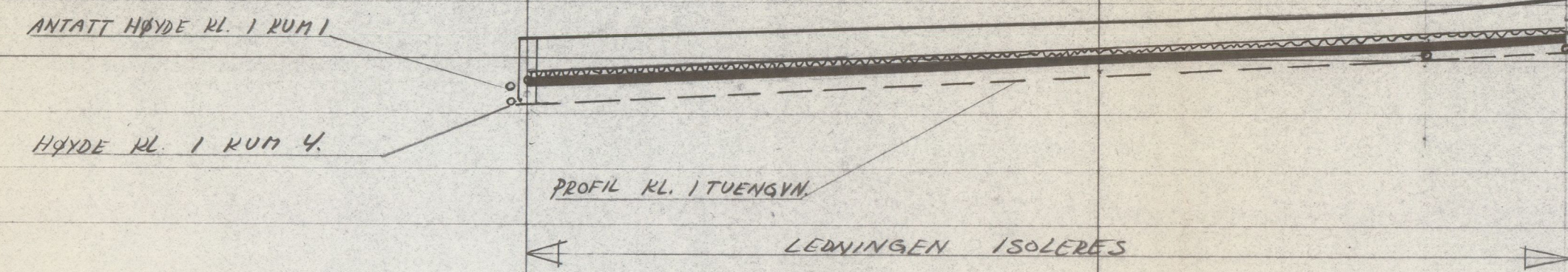

PROFIL NR.

MARKTYPE		
HØYDE EKSIST TERRENG		
HØYDE ENDELIG TERRENG		
AVSTAND MELLOM SYSTEMPUNKTENE		
VANNLEDNING (---V)	DIM. I MILLIM. RØRMATERIALE	HØYDE UTV TOPP
	FALL I ‰	
SPILLVANN- LEDNING (---SP)	DIM. I MILLIM. RØRMATERIALE	HØYDE INNV BUNN
	FALL I ‰ KAP I l/sek.	
OVERVANN- LEDNING (---OV)	DIM. I MILLIM. RØRMATERIALE	HØYDE INNV BUNN
	FALL I ‰ KAP I l/sek.	

BÆRGHETE HØYDER I KUTT. T.	8.50	9.92	10.31
BEREGNETE HØYDER I KUTT. T.	6.88	8.67	9.2
		157	25
		150	
		DUKTILE STØPEJERNS RØR ~ 84	

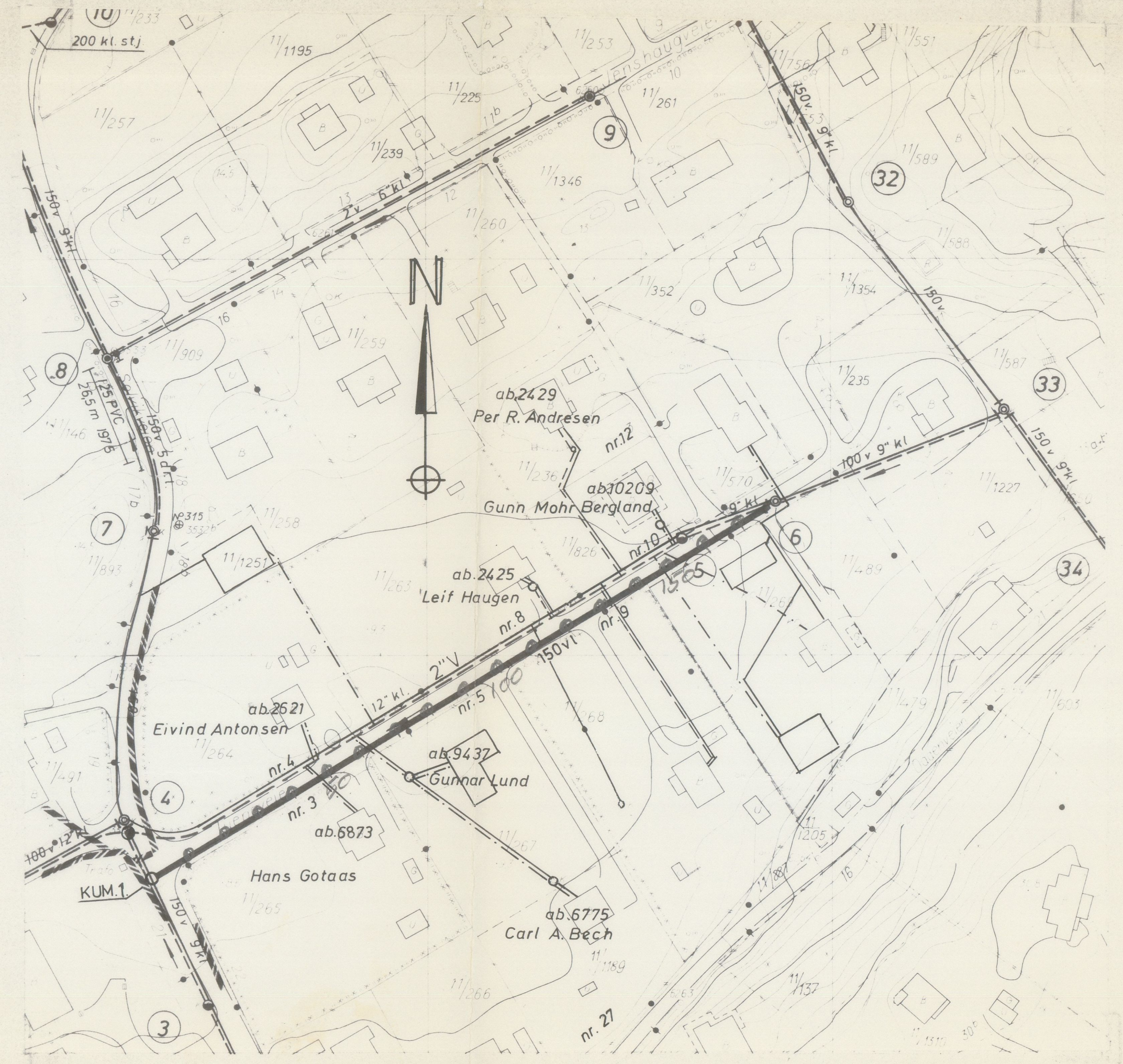

GRØFTETVERSNITT
M=1:20

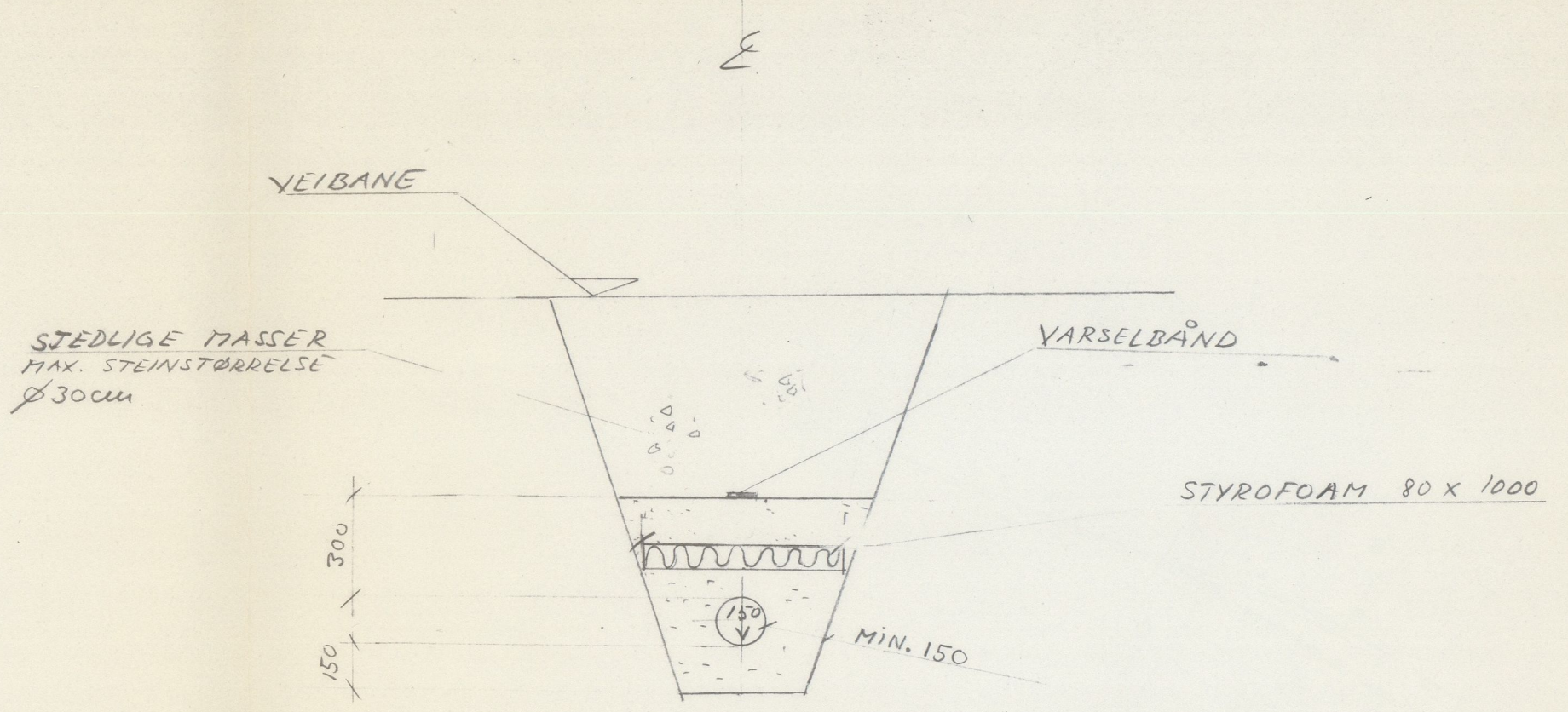

ANMERKNINGER

- EL-KABEL
INGEN TELEKABEL
- 1. ANBØRRINGSPUNKT FOR 2"V I SOLVIKVEIEN (VED KUTT.) MÅ ANDEKES (AVMÆRES) FØR ANLEGGET ISANSETTES.
- 2. STIKKLEDNINGENE TEINET ETTER ABØNMENTMAPPER. IKKE KONTROLLETT I TERRENGET.

Boreplan

A	DIVERSE	18.10.82
REV	ANT. REVIDERINGEN	GJELDER
TUENGV. IEN SANERING 2"V.		Målestokk
		Tegn. T.Z. 2/1-81
		Trac.
		Kfr.
BÆRUM KOMMUNE VANN-OG KLOAKKVESENET		Erstatning for:
		HØ 2/1 A
		Erstattet av: