

NORGES STATSBANER
HOVEDADMINISTRASJONEN, OSLO

GJENPART: Gk, Saken.

Telegr.adr.: Jernbanestyret
Postadresse: Storgaten 33
Telefon: 209550

Bilag (antall)

Overingeniøren for jernbaneanlegget
Oslo Sentralstasjon

OSLO

Deres ref. og datum

241.52/6,0 CØ 21.10.69

Sak

ALNABRU SENTRALSTASJON
VIADUKT FOR GODSSPOR Gk. 3645,1-2

Eget saknr. og ref. (bes oppgitt ved svar og forespørster)

7607/6,09 B/Baf

Datum

-8. NOV. 1969

Geoteknisk kontor har ingen innvendinger mot den forestående planering slik den er vist på tegning Osa. 3/38.

Dette er allerede pr. telefon meddelt overingeniør Johansen.

For Generaldirektøren

Oslo, 5.6.68.

ALNABRU SENTRALSKIFTESTASJON
VIADUKT FOR GODSTOGSPOR G II
OSLO-EIDSVOLL KM 6,09

Gk 3645,1-2

Godstogspor G II, se situasjonsplan tegning 1, skal føres på viadukt over det gamle rasparti ved Brobekkveien.

Geoteknisk kontor har utført boringer langs brutraséen for å kartlegge fjellets beliggenhet. Fjellappellen har vært god for alle boringer. Grunnforholdene for øvrig er kjent fra tidligere undersøkelser i området, Gk 2503.

Det er fallende fjell i retning økende kilometer. Grunnest er det ved km 6,060 hvor fjellet ligger på ca. kote 74,8, dvs. i en dybde 18,4 m under borpunktets terrenghøyde, og dypest ved km 6,120 hvor det er fjellappell ved kote 62,4, 31,5 m under terreng. Se for øvrig lengdeprofil tegning 2 hvor antatt fjell er inntegnet.

Grunnforholdene er dårlige. Under et lag med fyllmasser, ca. 1,2 m tykt, består grunnen av løs og i dybden til dels kvikk leire ned til fjell. Leirens udrenerte skjærfasthet varierer fra verdier lavere enn 1,0 t/m² i kvikkleiresonen og opp mot 4,0 t/m² i forvittrings-sonen.

Ved fundamenteringen av viadukten forutsettes
brukt spissbærende peler til fjell.

B. Falstad

H. Hartmark

På møte hos meining. Strøm 13.3.69 ble
bestemt at det skulle benyttes lette fjell-
masser (Siporex - arface) som bakfyll bak
landkar.

13.3.69. H.Hk.

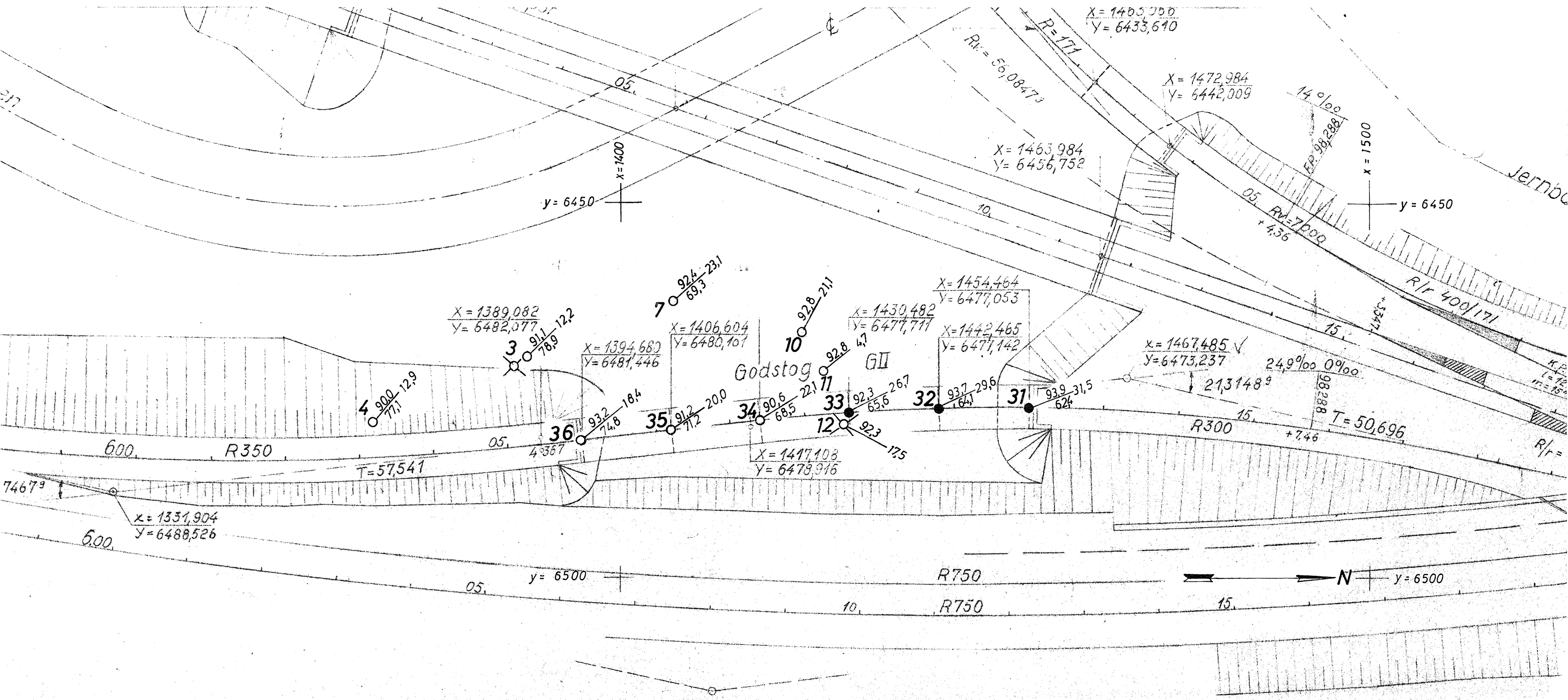

Boringene 3 - 12: Se Gk 2503.

Kartgrunnlag: Tegning O.S.a. 12/17. Kotehöyder etter N.G.O. nye N.N.

Tegnforklaring og jordartsbetegnelser etter

Norsk Geoteknisk Forenings retningslinjer 1966.

2 boringeböcker.

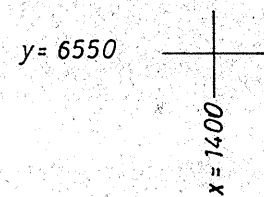

Alnabru Sentralskiftet. Viadukt for Godstogspor GII	Målestokk 1:500	Boret: Mai 1968 O.Aa. Tegnet: —, — HRJ. B. Falstad
	Sak nr. Gk 3645	Tegn nr. 1
Situasjonsplan.		
NORGES STATSBANER GEOTEKNISK KONTOR		

13 H F 78

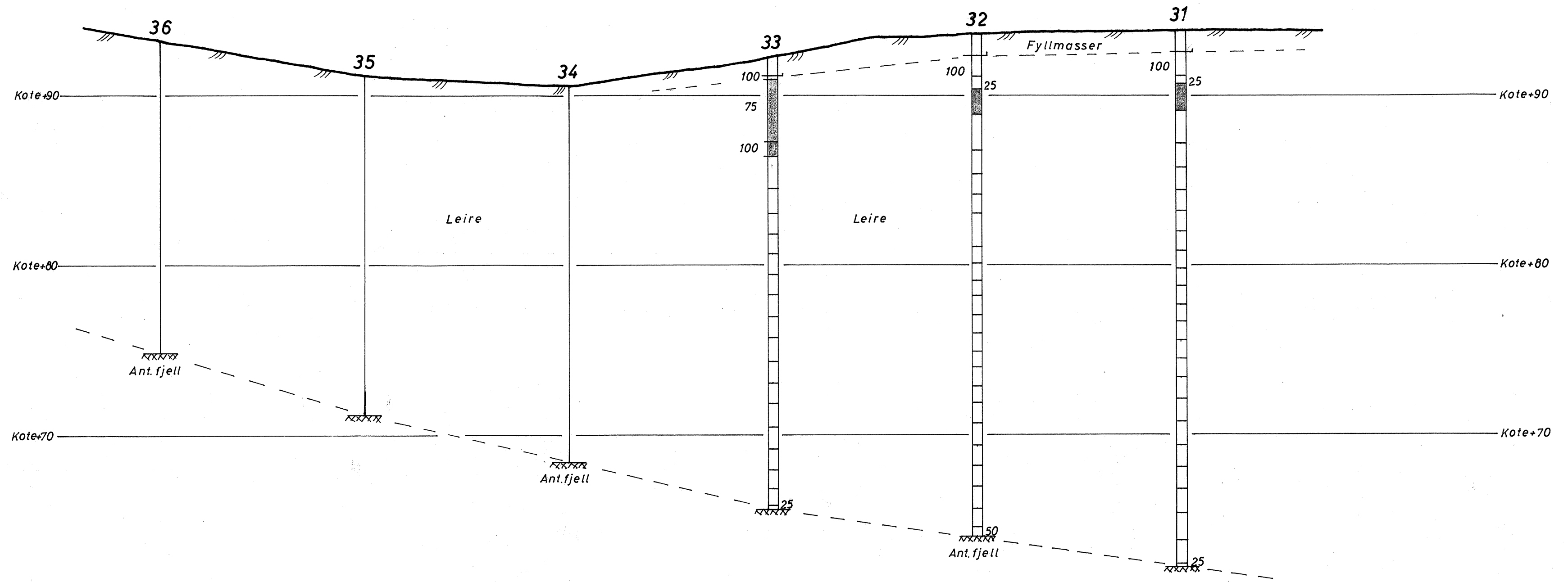

Alnabru Sentralskiftet. Viadukt for Godstogspor G II	Målestokk 1:200	Boret: Mai 1968 O.Aa. Tegnet: Mai 1968 O.Aa. <i>B. Falstad</i>
	Sak nr: Gk 3645	Tegn. nr: 2
NORGES STATSBANER GEOTEKNISK KONTOR		

16VF 71

Telefonbók - Almabú

spáspre + utbúksmiðki



SPIRAL

A4-NB 820

Peleprotokoll

Pei nr.
(ref. til poleplan.)

Anlegg Utslut for golfteig Rammet 219 19 69 Rekkefølge nr. 3

Peletype HE 240 Støpt.....
 Pelelengde, før kapp, inkl. spiss (sum av skjøllengder L = $12,31 + 12 + 12 = 36,31$ = 31,05 m
 Overpel: Topp.diam....." Rot diam....." Underpel: Topp.diam....." Rot diam....."
 Skråpel 4:1 Rammeutstyr H 6 10 Loddets vekt (effektivt)..... t.

Fallh. cm.	Antall slag	Synk mm	Fallh. cm.	Antall slag	Synk mm	Anmerkninger
Innveisling			Innveisling			
	>			>		
	>			>		
	>			>		
	>			>		

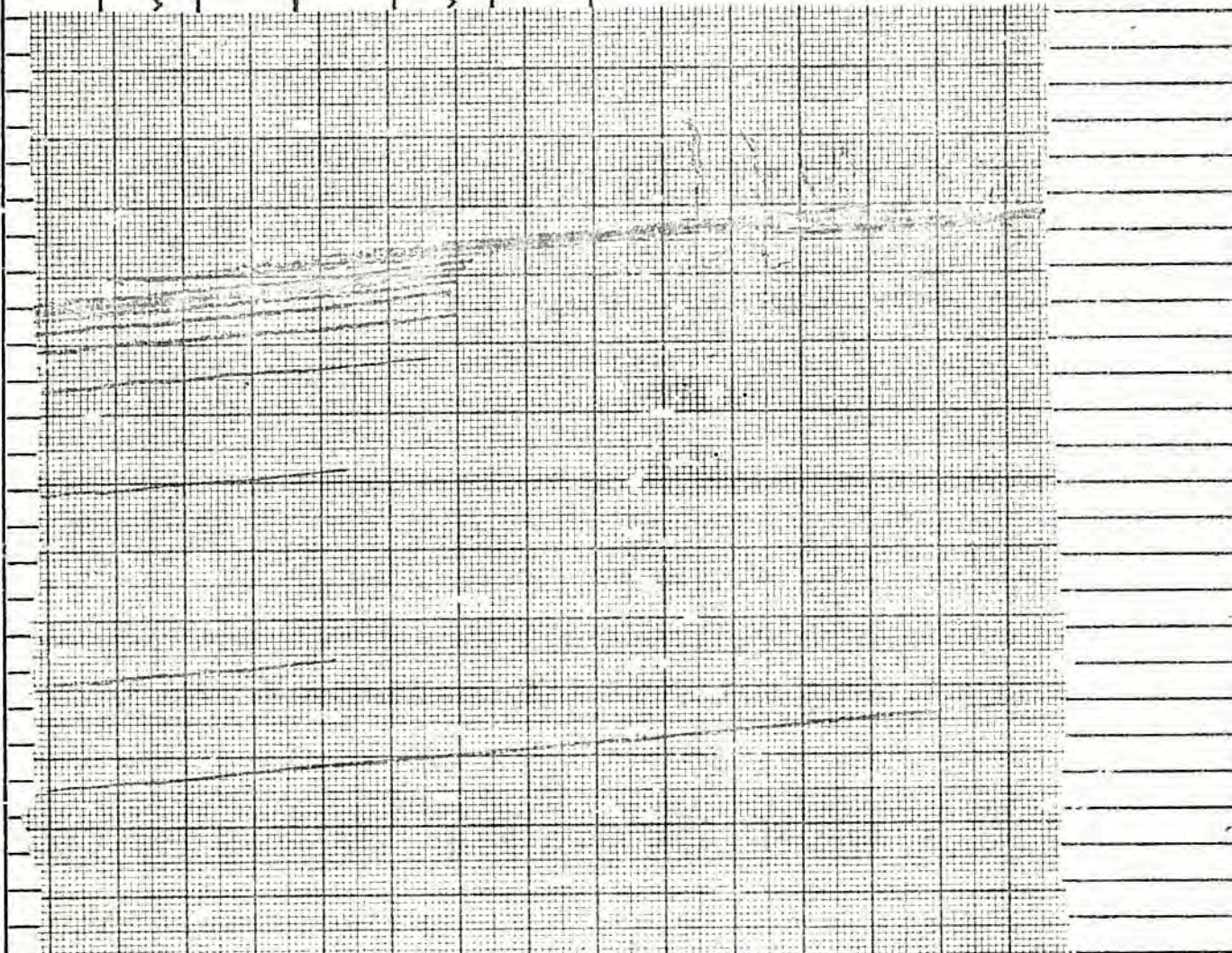

>		>		
>		>		
>		>		Nivellert peletopp for etterramning: kote
>		>		

Godkjent: Ja/Nei
 Avregningskote: ————— kote 94.05
 Dato: Sluttkote peletopp: kote 94.293
 Attestert: Vertikal pelelengde L: _____ m
 Kote pelospiss: ————— kote 63.24
 Ført av: HA Avregningslengde La 30.81 m

Peleprotokoll

Fel nr.
(ref. til peleplan)

Anlegg: Utskudd for uttrekkings Rammet 4219 1969 Røkkefølge nr. 23

Pelotype: HE380 B Step:
 Pelelengde, før kapp, inkl. spiss (sum av skjellengder L = 12.40 + 1.2 + 1.2 + 6 = 30.40 m
 Overpel: Topp.diam. " Røt diam. " Underpel: Topp.diam. " Røt diam. "
 Skråpel: Rammeutstyr: P 610 Loddets vekt (effektiv): 3 t.

Fallh. cm.	Antall slag	Synk mm	Fallh. cm.	Antall slag	Synk mm	Anmerkninger
Innveisling			Innveisling			
	>			>		
	>			>		
	>			>		
	>			>		
	>			>		
	>			>		
	>			>		

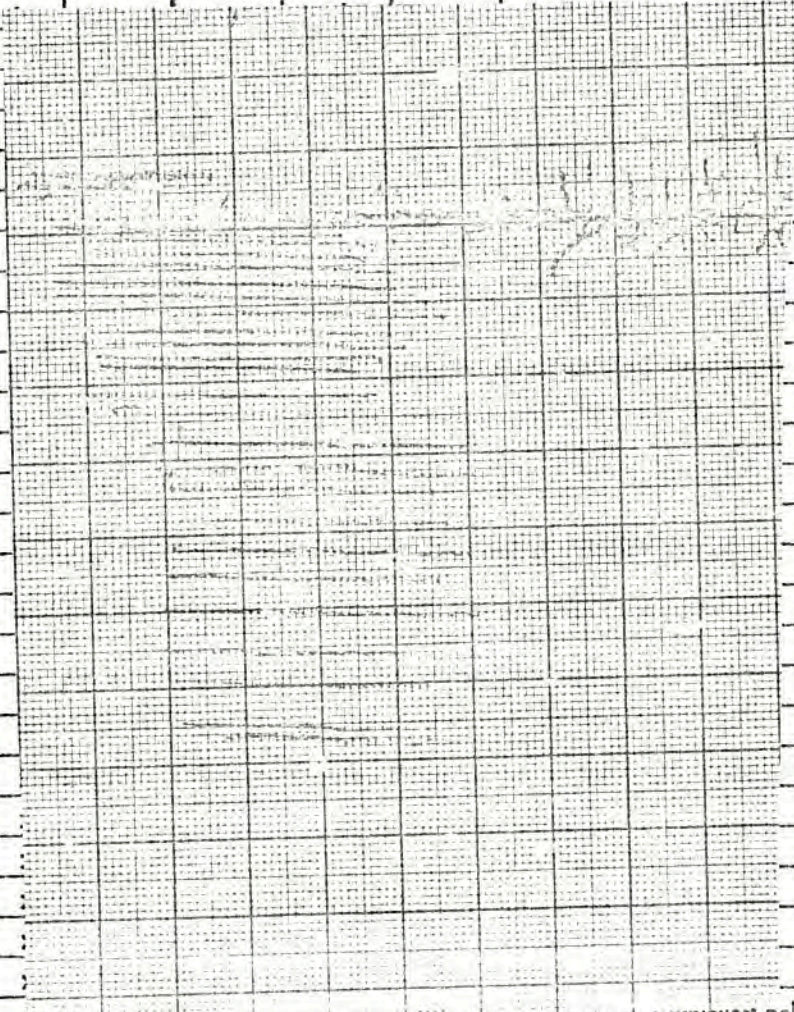

rivert peletopp for etterramming: kote _____

Godkjent: Ja/Nei
 Dato:
 Attester:
 Fort av: 111

Avregningskote: ----- kote 94.37
 Sluttkote peletopp: kote 94.775
 Vertikal pelelengde L: _____ m
 Kote pelespiss: ----- kote 64.39
 Avregningslengde La 29.98 m

